

# COMUNE DI TRIESTE

DIPARTIMENTO LAVORI PUBBLICI, FINANZA DI  
PROGETTO E PARTENARIATI  
SERVIZIO EDILIZIA PUBBLICA

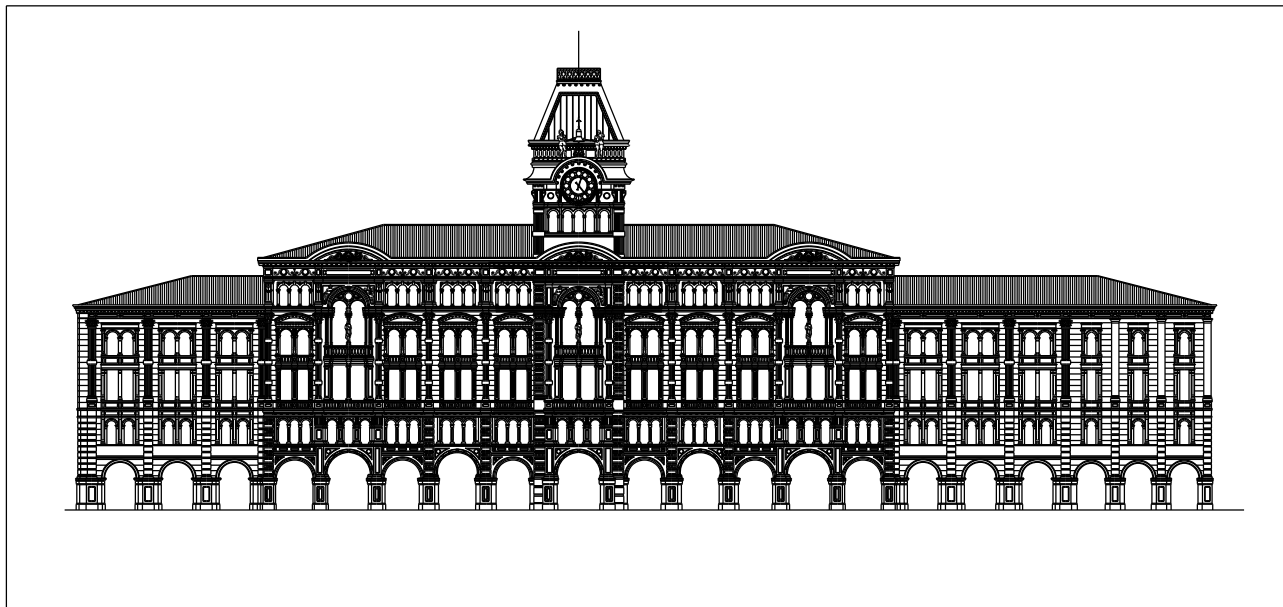

## Codice Opera 15164 Edificio Municipale di Piazza Unità

PRIMI INTERVENTI DI CONSOLIDAMENTO STRUTTURALE  
INTERVENTO DI RISANAMENTO STRUTTURALE DEL SOLAIO DI  
COPERTURA DELLA SALA CONSIGLIO

### COMPUTO METRICO ESTIMATIVO

---

PROGETTISTI COORDINATORI : ing. Nicola Milani / arch. Massimo Mosca

COPROGETTISTI : geom. Monica Brivonese / per. ind. fabio Zanella / per. ind. Giorgio Smrekar  
ing. Roberto Rovatti

PROGETTISTA OPERE STRUTTURALI : ing. Giorgio Altin (esterno)

DISEGNATORE : per. ind. Claudio Baucer

RESPONSABILE DEL PROCEDIMENTO : arch. Lucia Iammarino



## COMPUTO METRICO

### IMPIANTI ELETTRICI

ARTICOLO		INDICAZIONE DEI LAVORI E DELLE PROVVISTE	QUANTITA'	PREZZO	IMPORTO
N.	CODICE				
		RIPORTO			1.350,22
4	Q.01.041 Q.01.041.a	DEMOLIZIONE IMPIANTI ELETTRICI CON RECUPERO ED ALIENAZIONE Demolizioni impianti elettrici ed affini esistenti interni e relativi alle pertinenze - in edifici civili e uffici 3,77 * 5,15 * 3,3 4,37 * 5,15 * 3,3 4,32 * 5,15 * 3,3 4,19 * 5,15 * 3,3 4,27 * 3,99 * 3,3 4,53 * 4,27 * 3,3 4,38 * 4,27 * 3,3 4,21 * 4,27 * 3,3	64,07 74,27 73,42 71,21 56,22 63,83 61,72 59,32		
		Totale m³	524,06	0,95	497,86
5	Q.03.026.06 Q.03.026.06.b	LINEA IN VISTA RK - FG17 (ex N07G9-K) 450/750 V (LUNGH. MEDIA 20m) Linea RK 2x2,5 mmq FG17 (ex N07G9-K) 450/750 V Sala Consiglio linea agitatore 2	2,00		
		Totale cad.	2,00	138,81	277,62
6	Q.04.010.11 Q.04.010.11.c	PUNTO LUCE IN TUBO PLASTICO RIGIDO O IN CANALETTA PVC IN VISTA Punto tubaz. in vista - pulsante/pulsante luminoso 17	17,00		
		Totale cad.	17,00	66,98	1.138,66
7	Q.04.020.11 Q.04.020.11.i	PUNTO PRESA BIPOLARE IN TUBO PLASTICO RIGIDO O IN CANALETTA PVC IN VISTA Punto tubaz. in vista - presa UNEL P30 10/16A 2P+T alveoli protetti (con terra laterale e centrale) 58	58,00		
		Totale cad.	58,00	70,55	4.091,90
8	Q.04.020.11.n	Punto tubaz. in vista - allacciamento diretto 2P+T 16A e sezionatore bipolare 16A separato 8	8,00		
		Totale cad.	8,00	94,20	753,60
9	Q.04.081.25 Q.04.081.25.d	FRUTTO MODULARE DA ACCOPPIARE A FRUTTO ESISTENTE Interruttore bipolare 16A 16	16,00		
		Totale cad.	16,00	8,92	142,72
10	Q.05.021.53 Q.05.021.53.a	INTERRUTTORI MAGNETOTERMICI MODULARI 4,5 kA magnetot. 1 Polo+N curva C 10A - 16A - 20A - 25A - 32A - Icn 4,5kA protezione agitatore 2	2,00		
		Totale cad.	2,00	39,25	78,50
11	Q.05.021.57 Q.05.021.57.a	BLOCCHI DIFFERENZIALI MODULARI ASSOCIABILI - BIPOLARI mod.diff. tipo AC 2 Poli 32A 30mA o 300 mA o 500mA - 2Mod protezione agitatori 2	2,00		
		Totale cad.	2,00	100,17	200,34
12	Q.06.005.10	Lampadina E27 Led Aula Consiglio 28	28,0		
		Totale cad.	28,0	21,00	588,00
13	Q.08.005.06 Q.08.005.06.d	PUNTO PRESA SERVIZI FONIA O DATI IN TUBO PLASTICO FLESSIBILE SOTTOTRACCIA Punto presa n^2 pz RJ45 CAT.6 UTP sottotraccia 18	18,00		
		<b>A RIPIANTARE IMPIANTI ELETTRICI</b>			<b>8.724,64</b>
					<b>10.074,86</b>
					<b>10.074,86</b>
		A RIPIANTARE			10.074,86



## COMPUTO METRICO

### IMPIANTI TERMOIDRAULICI

ARTICOLO		INDICAZIONE DEI LAVORI E DELLE PROVVISTE	QUANTITA'	PREZZO	IMPORTO
N.	CODICE				
		RIPORTO			10.234,86
15	R.01.010.05 R.01.010.05.a	DEMOLIZIONE TUBAZIONI sino a 1000 mt di sviluppo 3*2*8	48,00		
		Totale m	48,00	1,60	76,80
16	R.01.070.20	DEMOLIZIONE DI CONDIZIONATORE 8	8,00		
		Totale a corpo	8,00	75,00	600,00
17	R.02.030.10 R.02.030.10.b	VALVOLA A SFERA PN 10 1/2" (DN 15) 2*8	16,00		
		Totale cad.	16,00	14,17	226,72
18	R.04.010.20 R.04.010.20.d	TUBAZIONE IN RAME PREISOLATO PER IMP.RISC/CONDIZ. 15 mm 3*2*8	48,00		
		Totale m	48,00	9,95	477,60
19	R.04.060.06 R.04.060.06.f	VENTILCONVETTORE TANGENZIALE Q = 590 mc/h - Pf = 3370 W - Pt = 4130 W Uffici terzo piano 8	8,00		
		Totale cad.	8,00	838,00	6.704,00
20	R.04.060.19	POMPA SCARICO CONDENZA Uffici terzo piano 8	8,00		
		Totale cad.	8,00	178,00	1.424,00
21	R.06.030.05	VENTILATORE DA SOFFITTO CON TELECOMANDO Aula Consiglio comunale 2	2,00		
		Totale cad.	2,00	552,00	1.104,00
		<b>Totale IMPIANTI TERMOIDRAULICI Euro</b>			<b>10.613,12</b>
		A RIPORTARE			20.847,98

## COMPUTO METRICO

### APPRESTAMENTO CANTIERE ESTERNO

#### OPERE EDILI

ARTICOLO		INDICAZIONE DEI LAVORI E DELLE PROVVISTE	QUANTITA'	PREZZO	IMPORTO
N.	CODICE				
		RIPORTO			20.847,98
22	A.01 A.01.020	MANO D'OPERA OPERAIO QUALIFICATO (SECONDO LIVELLO) Per posa e lievo tessuto non tessuto, protezione e tavolato di protezione sala consiliare 2*6	12,000		
		Totale ora	12,000	34,94	419,28
23	A.01.030	OPERAIO SPECIALIZZATO (TERZO LIVELLO) ripristino locali ad utilizzo spogliatoio e mensa terzo piano 4	4,000		
		Totale ora	4,000	37,51	150,04
24	B.02.100 B.02.100.05	MONTAGGIO NOLO E SMONTAGGIO DI PONTEGGIO TUBOLARE A TELAIO O MULTIDIREZIONALE Ponteggio tubolare a telaio o multidirezionale su facciate lineari e continue - montaggio e smontaggio compreso noleggio per il primo mese ponteggio sala consiglio (lunghezza sala*altezza* 6 moduli ripetuti) 18*7*6	756,00		
		Totale m²	756,00	17,31	13.086,36
25	B.02.100.10	Ponteggio tubolare a telaio o multidirezionale su facciate complesse, con presenza di poggiori e realizzazione di base in giunto tubo e/o fuori schema - montaggio e smontaggio compreso noleggio per il primo mese 12*24	288,00		
		Totale m²	288,00	23,76	6.842,88
26	B.02.100.15	Ponteggio tubolare a telaio o multidirezionale - Noleggio successivo al primo mese 2*12*24	576,00		
		Totale m²/mese	576,00	2,19	1.261,44
27	B.02.100.20	Sovrapprezzo per installazione di mantovana di protezione 12*1	12,00		
		Totale m	12,00	22,69	272,28
28	C.01.305 C.01.305.05	PANNELLI INTRUCIOLARE PER PIANO DI POSA PAVIMENTI Pannelli in truciolare per piano di posa pavimentazioni legno e moquette - spessore mm. 15-18 10*2	20,00		
		Totale m²	20,00	14,86	297,20
29	C.01.310 C.01.310.05	TELO PVC PER BARRIERA Telo in pvc quale barriera tra il piano di posa in truciolare e i sottofondi. 10*2	20,00		
		Totale m²	20,00	4,43	88,60
30	C.01.506 C.01.506.05	TESSUTO NON TESSUTO Geotessile in tessuto non tessuto - densità' 200 gr./mq - rotolo dim. ml. 2,00x50,00 10*2	20,00		
		Totale m²	20,00	1,14	22,80
31	E.01.180 E.01.180.05	DEMOLIZIONE DI TAVOLATO Demolizione di tavolato per demolizione chiusura provvisoria al terzo piano zona spogliatoio 1,6 * 3	4,80		
		Totale m²	4,80	11,83	56,78
32	E.03.060 E.03.060.05	RIMOZIONE DI SERRAMENTI ESTERNI ED INTERNI Rimozione di serramenti esterni - per superfici fino a mq. 2,00 rimozione porta provvisoria locale spogliatoio terzo piano 1	1,00		
		Totale cad.	1,00	70,26	70,26
	F.07.150	PARETI IN CARTONGESSO			
<b>A RIPIANTARE OPERE EDILI</b>					<b>22.567,92</b>
<b>A RIPIANTARE APPRESTAMENTO CANTIERE ESTERNO</b>					<b>22.567,92</b>
<b>A RIPIANTARE</b>					<b>43.415,90</b>

## COMPUTO METRICO

### APPRESTAMENTO CANTIERE ESTERNO

#### OPERE EDILI

ARTICOLO		INDICAZIONE DEI LAVORI E DELLE PROVVISTE	QUANTITA'	PREZZO	IMPORTO
N.	CODICE				
33	F.07.150.10	Parete in cartongesso - tipo Knauf o equivalente - lastra normale - doppio foglio per facciata per chiusura provvisoria al terzo piano zona spogliatoio 1,6 * 3 RITORNO Totale m²	 4,80 4,80	53,20	43.415,90 255,36
34	M.01.140 M.01.140.05	SERRAMENTI DI PORTE INTERNE IN LEGNO Serramenti di porte interne in legno - cieche porta provvisoria locale spogliatoio terzo piano ,8 * 2,1 Totale m²	 1,68 1,68	309,90	520,63
		<b>Totale OPERE EDILI Euro</b>			<b>23.343,91</b>
		<b>Totale APPRESTAMENTO CANTIERE ESTERNO Euro</b>			<b>23.343,91</b>
		A RIPORTARE			44.191,89

## COMPUTO METRICO

### INTERVENTO TERZO PIANO E SOTTOTETTO

#### OPERE EDILI

ARTICOLO		INDICAZIONE DEI LAVORI E DELLE PROVVISTE	QUANTITA'	PREZZO	IMPORTO
N.	CODICE				
		RIPORTO			44.191,89
35	A.01 A.01.030	MANO D'OPERA OPERAIO SPECIALIZZATO (TERZO LIVELLO) 2*2*6	24,000		
		Totale ora	24,000	37,51	900,24
36	E.01.040 E.01.040.05	DEMOLIZIONE DI MURATURE Demolizione di murature piene di tipo misto, in pietra e in mattoni pieni 3*(4,85*3,5*0,5)+3*(4,62*3,5*0,5)	49,718		
		Totale mc.	49,718	210,34	10.457,68
37	E.01.290 E.01.290.10	DEMOLIZIONE COMPLETA DI PAVIMENTAZIONE VARIA Demolizione di pavimentazione varia - esclusa demolizione di sottofondo - per interventi oltre i mq. 2,00 e fino a a mq. 30.00 6*11,75*1	70,50		
		Totale m²	70,50	16,90	1.191,45
38	E.01.300 E.01.300.15	DEMOLIZIONE COMPLETA DI PAVIMENTAZIONE IN LEGNO Demolizione di pavimentazione in legno - esclusa demolizione di sottofondo - per interventi oltre i mq. 30.00 Primo strato pavimento 241 Secondo strato pavimento 241	241,00 241,00		
		Totale m²	482,00	10,41	5.017,62
39	E.01.450 E.01.450.05	DEMOLIZIONE DI BATTISCOPA IN LEGNO Demolizione di battiscopa in legno (8*4,85)+(8*4,62)+(6*18,15)	184,660		
		Totale ml.	184,660	1,88	347,16
40	E.01.470 E.01.470.05	ESECUZIONE DI PULIZIE Pulizia accurata senza ceratura dei pavimenti sottotetto (18,35*11,65) 3° piano (18,35*11,65)	213,78 213,78		
		Totale m²	427,56	2,75	1.175,79
41	E.03.100 E.03.100.05	RIMOZIONE PROVVISORIA DI ARREDO Rimozione provvisoria di arredo sottotetto 400	400,00		
		Totale m²	400,00	3,43	1.372,00
42	E.03.200 E.03.200.05	RIMOZIONE STOCCAGGIO E RIPOSIZIONE DI ARREDO trasloco Uffici dell'area di cantiere e negli ambienti da destinarsi a locale spogliatoio e in quelli da destinarsi ad uso mensa e successivo rientro di tutti gli arredi dopo lavori di ripristino dei luoghi. 1	1,00		
		Totale a corpo	1,00	8.753,80	8.753,80
43	F.06.010 F.06.010.05	FORNITURA IN OPERA DI PROFILI IN ACCIAIO Profili acciaio tipo JR S235 (Fe 360) Profili in acciaio doppio L 50x50x5 766,46 Profili in acciaio doppio L 100x10x10 792,97 Profili in acciaio doppio L 100x50x10 4564,52 Tiranti in acciaio Ø 20 241,39 Piastrine di ancoraggio alla muratura 125 Piatti di collegamento reticolare 500 Piatti di collegamento alle travi lignee 315 Piatti di rinforzo a taglio per capriate esistenti 50 Sfrido di di lavorazione, canule e attacchi per i tiranti (rif. dettagli R e C tav. S2)	766,460 792,970 4.564,520 241,390 125,000 500,000 315,000 50,000 735,530		
		<b>A RIPORTARE OPERE EDILI</b>			<b>29.215,74</b>
		<b>A RIPORTARE INTERVENTO TERZO PIANO E SOTTOTETTO</b>			<b>29.215,74</b>
		<b>A RIPORTARE</b>			<b>73.407,63</b>



## COMPUTO METRICO

### INTERVENTO TERZO PIANO E SOTTOTETTO

#### OPERE EDILI

ARTICOLO		INDICAZIONE DEI LAVORI E DELLE PROVVISTE	QUANTITA'	PREZZO	IMPORTO
N.	CODICE				
		RIPORTO			73.407,63
		735,53			
		Totale kg.	8.090,870	5,04	40.777,98
44	F.07.110 F.07.110.05	RIPRESA DI SPIGOLI Ripresa di spigoli 20*3,5*1	70,000		
		Totale ml.	70,000	13,00	910,00
45	F.07.150 F.07.150.10	PARETI IN CARTONGESSO Parete in cartongesso - tipo Knauf o equivalente - lastra normale - doppio foglio per facciata 6*(4,85*3,5)+6*(4,62*3,5)	198,87		
		Totale m²	198,87	53,20	10.579,88
46	F.12.030 F.12.030.15	REVISIONE DI MANTO DI TAVELLE SU EDIFICI STORICI Manto in tavelle su edifici storici - revisione con sostituzione del 20% delle tavelle 3*11,75	35,25		
		Totale m²	35,25	27,89	983,12
47	F.14.010 F.14.010.05	RIFACIMENTO DI INTONACO LESIONATO Rifacimento di intonaci lesionati 20*3,5	70,00		
		Totale m²	70,00	39,00	2.730,00
48	F.15.450 F.15.450.05	PIANO DI POSA IN TRUCIOLARE IDROREPELLENTE Piano di posa in truciolare idrorepellente Scalone principale 5*8,5 Scala secondaria 6*4	42,50 24,00		
		Totale m²	66,50	10,35	688,28
49	F.15.450.05	Piano di posa in truciolare idrorepellente Primo strato pavimento 214 Secondo strato pavimento 214	214,00 214,00		
		Totale m²	428,00	10,35	4.429,80
50	F.15.460 F.15.460.05	PAVIMENTAZIONE IN DOGHE DI LEGNO Tavolette in rovere e iroko 214	214,00		
		Totale m²	214,00	80,05	17.130,70
51	F.15.505 F.15.505.05	BATTISCOPA MASSICCIO IN LEGNO RAMINO Battiscopa massiccio in legno ramino classe 1 (8*4,85)+(8*4,62)+(6*18,15)	184,660		
		Totale ml.	184,660	6,80	1.255,69
52	F.21.040 F.21.040.05	SONDAGGIO CON PERFORAZIONE VERTICALE A SOFFITTO DI SOLAI MISTI Sondaggio con perforazione verticale a soffitto e controllo mediante endoscopio e/o videoendoscopio con registrazione immagini piano 3° 4	4,00		
		Totale cad.	4,00	350,00	1.400,00
53	L.01.100 L.01.100.05	TINTEGGIATURA CON PITTURA LAVABILE Tinteggiatura con pittura lavabile - stesa a pennello e/o a rullo 6*(4,85*3,5)+6*(4,62*3,5)+214	412,87		
		Totale m²	412,87	8,03	3.315,35
54	L.01.185.05	TRATTAMENTO ANTITARLO travi solaio 3° piano 214 travi sottotetto (18,35*11,65)*0,5	214,00 106,89		
		<b>A RIPORTARE OPERE EDILI</b>			<b>117.427,67</b>
		<b>A RIPORTARE INTERVENTO TERZO PIANO E SOTTOTETTO</b>			<b>117.427,67</b>
		<b>A RIPORTARE</b>			<b>161.619,56</b>

## COMPUTO METRICO

### INTERVENTO TERZO PIANO E SOTTOTETTO

#### OPERE EDILI

ARTICOLO		INDICAZIONE DEI LAVORI E DELLE PROVVISTE	QUANTITA'	PREZZO	IMPORTO
N.	CODICE				
		RIPORTO			
		Totale m²	320,89	12,50	161.619,56 4.011,13
55	M.01.010 M.01.010.10	MANUTENZIONE STRAORDINARIA DI SERRAMENTI IN LEGNO Manutenzione di serramenti esterni di finestra o portiera in legno con doppia invetriata - con rimozione e trasporto delle ante apribili e/o semifisse in falegnameria 4,2*3,5	14,70		
		Totale m²	14,70	201,45	2.961,32
56	S.01.010.30	PROTEZIONE PARETI 1	1,00		
		Totale a corpo	1,00	1.000,00	1.000,00
57	Z.01.200.05	ANCORAGGI STRUTTURE 96	96,00		
		Totale cad.	96,00	47,00	4.512,00
58	Z.01.200.10	RESINATURA FESSURE PARTI LIGNEE CON RESINA EPOSSIDICA BICOMPONENTE 1	1,00		
		Totale a corpo	1,00	1.500,00	1.500,00
		<b>Totale OPERE EDILI Euro</b>			<b>127.400,99</b>
		<b>Totale INTERVENTO TERZO PIANO E SOTTOTETTO Euro</b>			<b>127.400,99</b>
		A RIPORTARE			171.592,88

## COMPUTO METRICO

### INTERVENTO SOFFITTO SALA CONSIGLIO

#### OPERE EDILI

ARTICOLO		INDICAZIONE DEI LAVORI E DELLE PROVVISTE	QUANTITA'	PREZZO	IMPORTO
N.	CODICE				
		RIPORTO			171.592,88
59	A.01 A.01.030	MANO D'OPERA OPERAIO SPECIALIZZATO (TERZO LIVELLO) x lievo e riposa della rete di protezione della sala 8*2	16,000		
		Totale ora	16,000	37,51	600,16
60	A.01.030	OPERAIO SPECIALIZZATO (TERZO LIVELLO) 2*8*4	64,000		
		Totale ora	64,000	37,51	2.400,64
61	E.01.470 E.01.470.10	ESECUZIONE DI PULIZIE Pulizia accurata completa di ceratura dei pavimenti 210	210,00		
		Totale m²	210,00	5,64	1.184,40
62	F.15.450 F.15.450.05	PIANO DI POSA IN TRUCIOLARE IDROREPELLENTE Piano di posa in truciolare idrorepellente Al 60% della superficie della sala 150	150,00		
		Totale m²	150,00	10,35	1.552,50
63	Z.01.100	INTERVENTO DI CONSOLIDAMENTO DEGLI INTONACI ESISTENTI A SOFFITTO intervento sul 25% del soffitto 214*0,25	53,50		
		Totale m²	53,50	245,00	13.107,50
		<b>Totale OPERE EDILI Euro</b>			<b>18.845,20</b>
		<b>Totale INTERVENTO SOFFITTO SALA CONSIGLIO Euro</b>			<b>18.845,20</b>
		A RIPORTARE			190.438,08

## COMPUTO METRICO

### RIPRISTINO STANZE SECONDO PIANO

#### OPERE EDILI

ARTICOLO		INDICAZIONE DEI LAVORI E DELLE PROVVISTE	QUANTITA'	PREZZO	IMPORTO	
N.	CODICE					
64	A.01 A.01.030	MANO D'OPERA OPERAIO SPECIALIZZATO (TERZO LIVELLO)	RIPORTO		190.438,08	
		STANZA 101 1		1,000		
		STANZA 106 1		1,000		
		Totale ora		2,000	37,51	
65	E.03.100 E.03.100.05	RIMOZIONE PROVVISORIA DI ARREDO Rimozione provvisoria di arredo				
		STANZA 101 22		22,00		
		STANZA 106 11		11,00		
		Totale m²		33,00	3,43	
66	L.01.020 L.01.020.05	STUCCATURA PARZIALE DI PARETI Stuccatura parziale di pareti				
		STANZA 101 su 10% della superficie ,1 * (22+(19*3))		7,90		
		stanza 106 su 10% della superficie ,1 * (11+(14*3))		5,30		
		Totale m²		13,20	2,17	
67	L.01.030 L.01.030.05	ANTIBATTERICO ECOLOGICO FUNGHICIDA Antibatterico ecologico fungicida				
		STANZA 101 22+(19*3)		79,00		
		stanza 106 11+(14*3)		53,00		
		Totale m²		132,00	5,70	
68	L.01.040 L.01.040.05	RASATURA DI INTONACI Rasatura di intonaci - con prodotti a base di gesso				
		STANZA 101 su 30% della superficie ,3 * (22+(19*3))		23,70		
		stanza 106 su 30% della superficie ,3 * (11+(14*3))		15,90		
		Totale m²		39,60	11,55	
69	L.01.060 L.01.060.05	PATINATURA Patinatura				
		STANZA 101 22+(19*3)		79,00		
		stanza 106 11+(14*3)		53,00		
		Totale m²		132,00	12,40	
70	L.01.070 L.01.070.20	ISOLANTE IDROREPELENTE INCOLORE Sottofondo per interni ed esterni - a base di legante acrilico tipo Sandtex Primer				
		STANZA 101 22+(19*3)		79,00		
		stanza 106				
A RIPORTARE OPERE EDILI					3.063,43	
A RIPORTARE RIPRISTINO STANZE SECONDO PIANO					3.063,43	
A RIPORTARE					193.501,51	

## COMPUTO METRICO

### RIPRISTINO STANZE SECONDO PIANO

#### OPERE EDILI

ARTICOLO		INDICAZIONE DEI LAVORI E DELLE PROVVISTE	QUANTITA'	PREZZO	IMPORTO	
N.	CODICE					
71	L.01.090 L.01.090.05	11+(14*3)	RIPORTO		193.501,51	
				53,00		
		Totale m²		132,00	3,10	409,20
		TINTEGGIATURA CON PITTURA SEMI LAVABILE				
		Tinteggiatura con pittura semi lavabile - stesa a pennello e/o a rullo				
		STANZA 101				
		22+(19*3)		79,00		
		stanza 106				
		11+(14*3)		53,00		
		Totale m²		132,00	6,73	888,36
		<b>Totale OPERE EDILI Euro</b>			<b>4.360,99</b>	
		<b>Totale RIPRISTINO STANZE SECONDO PIANO Euro</b>			<b>4.360,99</b>	
		<b>Importo Lavori Euro</b>			<b>194.799,07</b>	

### IMPORTO COMPLESSIVO DELL'OPERA

INDICAZIONE DEI LAVORI E DELLE PROVVISI	IMPORTI PARZIALI	IMPORTI TOTALI
<b>A) LAVORI</b>		
<i>OPERE EDILI</i>	<b>1.350,22</b>	
<i>IMPIANTI ELETTRICI</i>	<b>8.884,64</b>	
<i>IMPIANTI TERMOIDRAULICI</i>	<b>10.613,12</b>	
<b>APPRESTAMENTO CANTIERE ESTERNO</b>	<b>23.343,91</b>	
<i>OPERE EDILI</i>	<b>23.343,91</b>	
<b>INTERVENTO TERZO PIANO E SOTTOTETTO</b>	<b>127.400,99</b>	
<i>OPERE EDILI</i>	<b>127.400,99</b>	
<b>INTERVENTO SOFFITTO SALA CONSIGLIO</b>	<b>18.845,20</b>	
<i>OPERE EDILI</i>	<b>18.845,20</b>	
<b>RIPRISTINO STANZE SECONDO PIANO</b>	<b>4.360,99</b>	
<i>OPERE EDILI</i>	<b>4.360,99</b>	
IMPORTO LAVORI Euro		194.799,07
Importo dei lavori soggetti a ribasso d'asta Euro	194.799,07	
Oneri relativi alla sicurezza Euro		0,00
<b>IMPORTO COMPLESSIVO DELL'OPERA Euro</b>		<b>194.799,07</b>

# Elenco firmatari

ATTO SOTTOSCRITTO DIGITALMENTE AI SENSI DEL D.P.R. 445/2000 E DEL D.LGS. 82/2005 E SUCCESSIVE MODIFICHE E INTEGRAZIONI

Questo documento è stato firmato da:

NOME: IAMMARINO LUCIA  
CODICE FISCALE: MMRLCU61L49L113I  
DATA FIRMA: 15/01/2021 16:23:13  
IMPRONTA: 0B9D8FC2A93B81DE87D3CDBC6108E5FA5CADB3C13A0694F2FA0BD40ACC99E9A3  
5CADB3C13A0694F2FA0BD40ACC99E9A327040B14DD9815B97AF1F067D9B3EF53  
27040B14DD9815B97AF1F067D9B3EF5337C1C39D603612CDD40A25290DB63CAA  
37C1C39D603612CDD40A25290DB63CAA642B6DA6539DCECFE52C3CE7D8F0B051

NOME: LORENZUT FABIO  
CODICE FISCALE: LRNFBA59T27E098E  
DATA FIRMA: 18/01/2021 16:46:11  
IMPRONTA: 8B1096151C57CEF93B46848654094E31292BA22130CB4334864A97152712EB0F  
292BA22130CB4334864A97152712EB0FFC1808C384D86AECF3EF459EDED864C7  
FC1808C384D86AECF3EF459EDED864C729B8334244977739AF08EA81293ABA70  
29B8334244977739AF08EA81293ABA70ED3FD740AC6AF755441F36CCAFAD9711

NOME: DIPIAZZA ROBERTO  
CODICE FISCALE: DPZRRT53B01A103I  
DATA FIRMA: 19/01/2021 09:06:28  
IMPRONTA: 745E77A702D7FC237828B2C0212150C4DE0CE0D946DDF517C80CBEDD9FFF4436  
DE0CE0D946DDF517C80CBEDD9FFF443668D7C11880B8AE1E898CC3BB256416EC  
68D7C11880B8AE1E898CC3BB256416EC7E740B25006D50BA8D842FEB5343BC9  
7E740B25006D50BA8D842FEB5343BC9B6477F84BC1607D2AAD3B715A61B746B